



KUNDE : ADAM OPEL AG. (ALEMANIA)

MACHINE : DANOCENTER NA-750

**MACHINE Nr : 4.948 (OP-20)
(Inv. Nr. 40142)**

MASCHINEN DOKUMENTATION

ANWEISUNGSHANDBUCH

DANOCENTER NA-750

OP-20

INV. Nr. 40142

Inscrita Reg. Merc. Guipuzcoas. Tomo 3 libre Coop., folio 680 hoja 38 inscripción 6º. CIF F-20 0...

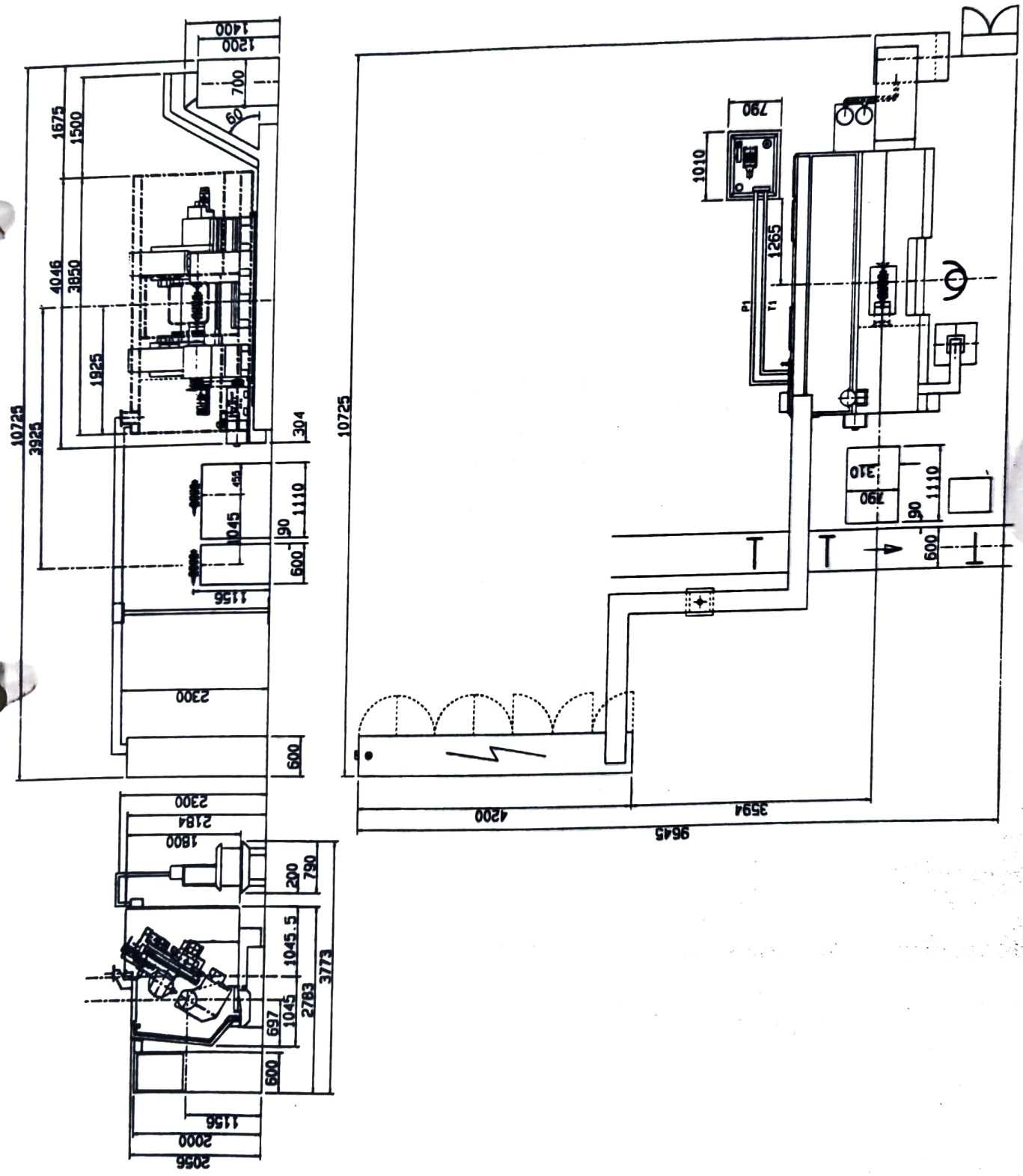

1.2. ARBEITSVERMÖGEN

... como todo resto de suscriptores. - Cif. F. 20.028

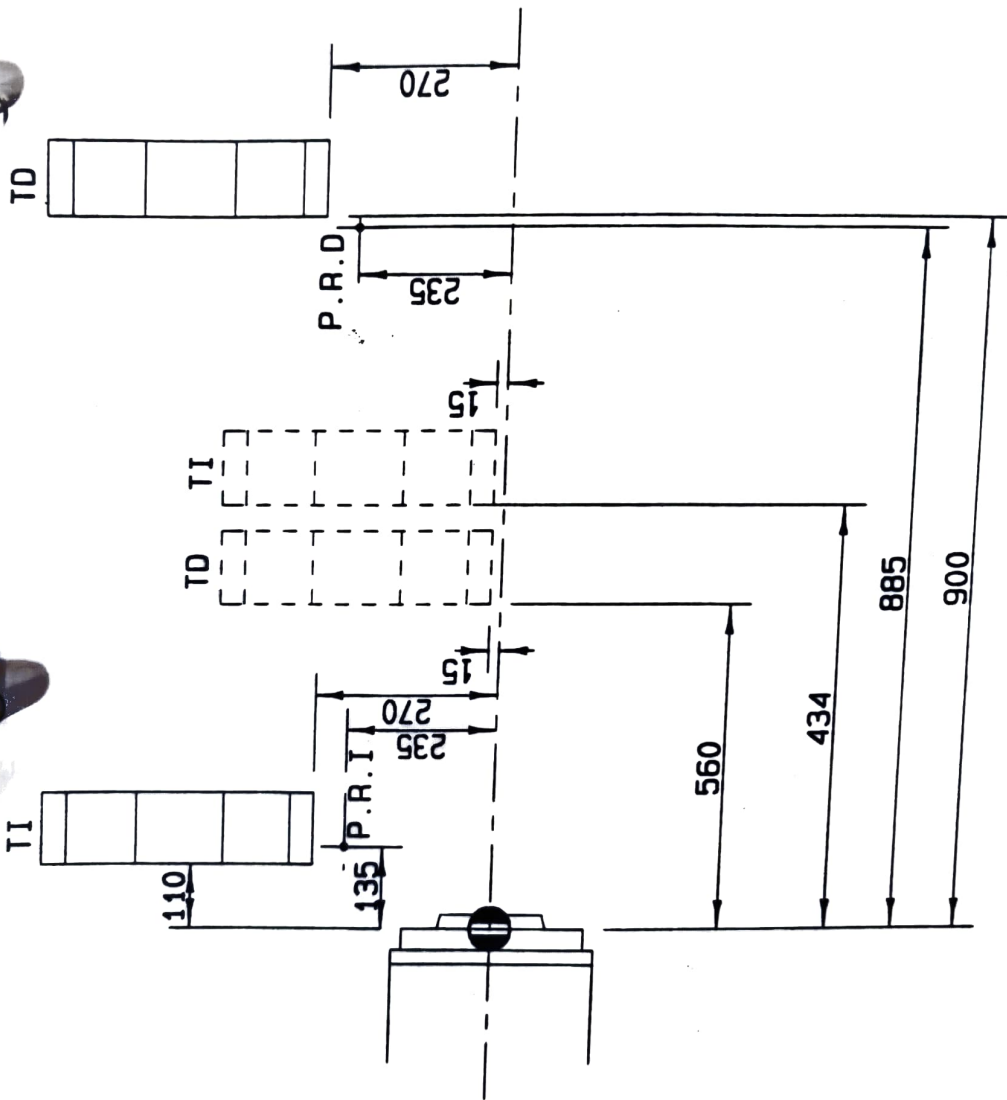

1.3. LEISTUNGSDIAGRAMM

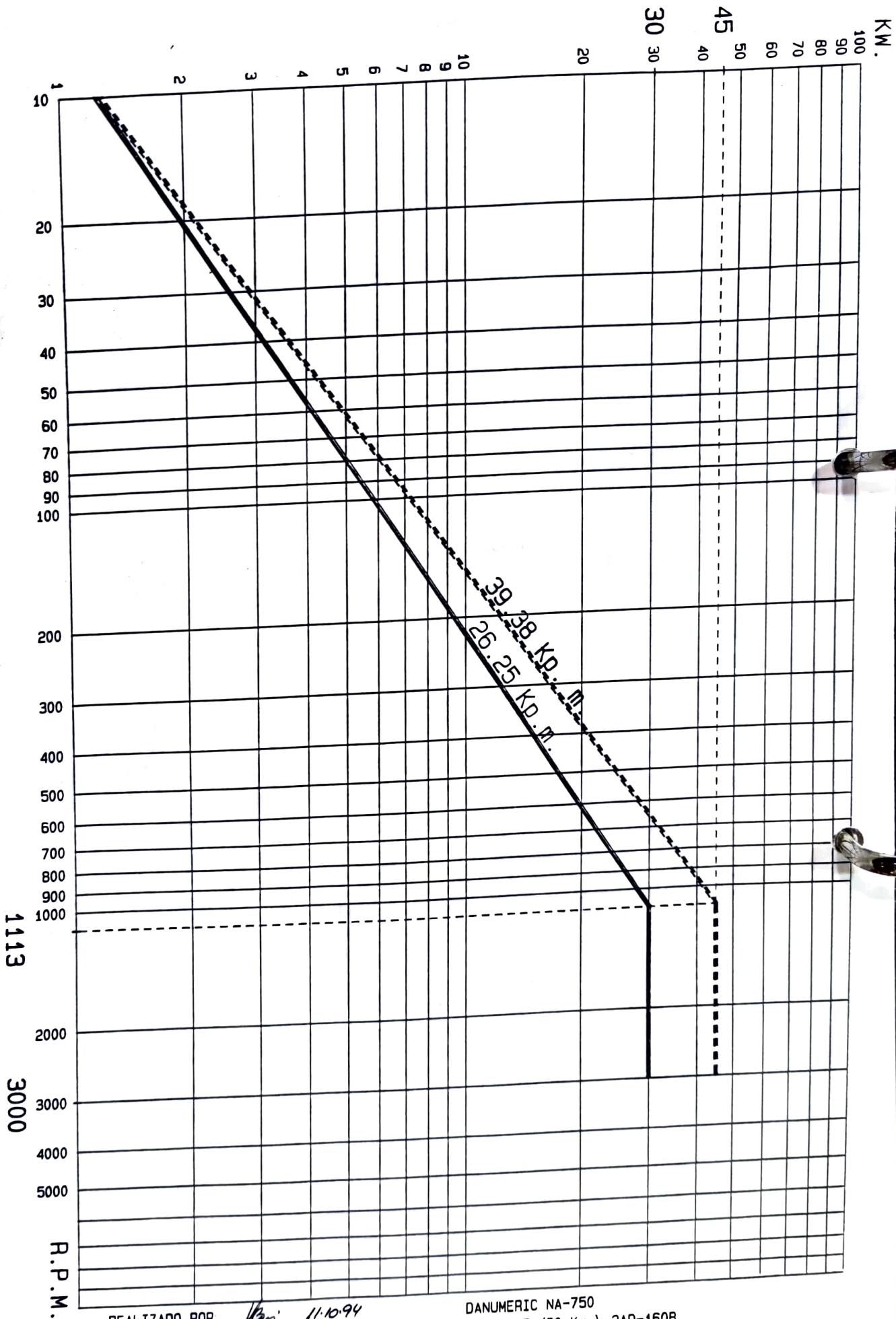

REALIZADO POR. *[Signature]* 11.10.94
 COMPROBADO POR. *[Signature]* 11.10.94

DANUMERIC NA-750
 INDRAMAT (30 Kw.) 2AD-160B
 3000 R.P.M.

1.4. HAUPTMERKMALE

ARBEITSVERMÖGEN

Zulässiger Drehdurchmesser über Maschinenbett.....	700 mm.
Größter Bearbeitungsdurchmesser.....	430 mm.
Längster Verfahrweg, Z- Achse, Werkzeugrevolver rechts..	520 mm.
Längster Verfahrweg, Z- Achse, Werkzeugrevolver links...	495 mm.
Längster Verfahrweg, X Achse, Werkzeugrevolver rechts...	255 mm.
Längster Verfahrweg, X Achse, Werkzeugrevolver links....	220 mm.

MOTOREN

Hauptmotor; Wechselstrom.....	30 Kw.
Antrieb X-Achse, Wechselstrom.....	9,6 Nm.
Antrieb Z-Achse, Wechselstrom.....	19,5 Nm.
Hydraulikaggregat.....	3,0 Kw.
Kühlaggregat.....	4,0 Kw.

SPINDELSTOCK 3.000 R.P.M.

Innendurchmesser der Hauptachsenwälzlager.....	120 mm.
Hauptachse durchbohrt.....	75,5 mm.
Stufenlos regelbare Geschwindigkeit.....	25-3000 rpm.

WERKZEUGREVOLVER (2)

Stationsanzahl.....	12
Schnellvorschub X- Achse.....	20 m/min.
Schnellvorschub Z- Achse.....	20 m/min.